

25.12.2023 VERSİYON NOTLARI

BAŞLIKLAR

1. Gönder - Al İşlemlerine İlişkin Güncelleme
2. Excel ve Ods Rapor Çıktılarında Güncelleme
3. Uygulamaların Başlık Diziminde Seçim Özelliği
4. E- irsalıyeler için Alias Veri Giriş Alanında Güncelleme
5. SESS009 Uygulaması Adres ve Mükellef Güncelleme İşlemlerinde İyileştirme
6. Browse Ekranlarında Tam Ekran Boyut Özelliği
7. UBLCOUNTER Tablosunda İyileştirme
8. Kullanıcı Tanımlı Tablolar | KTT Devir Özelliği
9. Yeni Stok Grup Kodlarının Eklendiği Modüller
10. Doldurulmuş Kalite Kontrol Planı Föyleri Modülüne Bağlantılı Dokümanlar Tabı
11. Mizan Raporunda Ana Kod Üzerinde Çalışma Özelliği
12. Yeni Modül : Banka Hesap Hareketleri Excel Entegrasyonu | EXEKSTRE
13. Yeni Modül : Banka Hesap Hareketleri Excel Entegrasyonu Ayar | EXEKSTREA
14. Muhtasar Beyannamesinde İyileştirme
15. Beyanname Şablonlarında Güncelleme
16. Açık Uygulamaları Gösterir Liste
17. Cari Hesap İşlem Fişinde Güncelleme

25.12.2023 VERSİYON NOTLARI

1. Gönder - Al İşlemlerine İlişkin Güncelleme

Sftp dosya gönder al işlemlerinde winscp kaynaklı hata yaşanmaya başlamıştı. Winscp direkt command prompt üzerinden çalıştırılarak indirme yapılıyordu. Bu işlemde winscp kırılarak event viewer'a hata bırakıyordu. Bu sebeple e-services uygulamasına winscp eklentileri ile aynı işlemlerin yapılabilmesi özelliği eklendi.

Hata alan kullanıcılar güncellemenin ardından makrolarında aşağıdaki örnekteki gibi değişiklik yaparak sorunsuz kullanabilir.

Örnek kullanım:

```
Dim par
Set par=Doc.CreateSObject("Parameters")
```

eski kullanım;

```
nret = Doc.FtpGetFile("sftp://192.168.56.1:2222 -hostkey:'''ssh-rsa 2048
fe:ee:5c:08:14:dc:1d:2e:0e:99:cf:5a:03:de:19:f2''''", "d7k", "d7k", "/bb/tttt.txt", "D:\tmp\tt.txt", P
ar)
```

yeni kullanım

```
par.SetParameter "SECURE_FTP","1"  
par.setparameter "GONDERI_ARACI","ESERVICES"  
par.setparameter "HOSTKEY","ssh-rsa 2048  
fe:ee:5c:08:14:dc:1d:2e:0e:99:cf:5a:03:de:19:f2"
```

```
nret = Doc.FtpGetFile("192.168.56.1:2222","d7k","d7k","/bb/tttt.txt","D:\tmp\tt.txt",Par)
```

2. Excel ve Ods Rapor Çıktılarında Güncelleme

Rapor çıktılarında excel ve ods için tekrar eden değerlerin basımı seçeneğinde yaşanan problem için iyileştirme yapıldı.

3. Uygulamaların Başlık Diziminde Seçim Özelliği

Uygulamaların başlık seçeneği DinamoERP+ sistem yönetici panelinden yönetilebilmektedir.

1. Önce Firma Kodu Sonra Modül Kodu
2. Önce Modül Kodu Sonra Firma Kodu

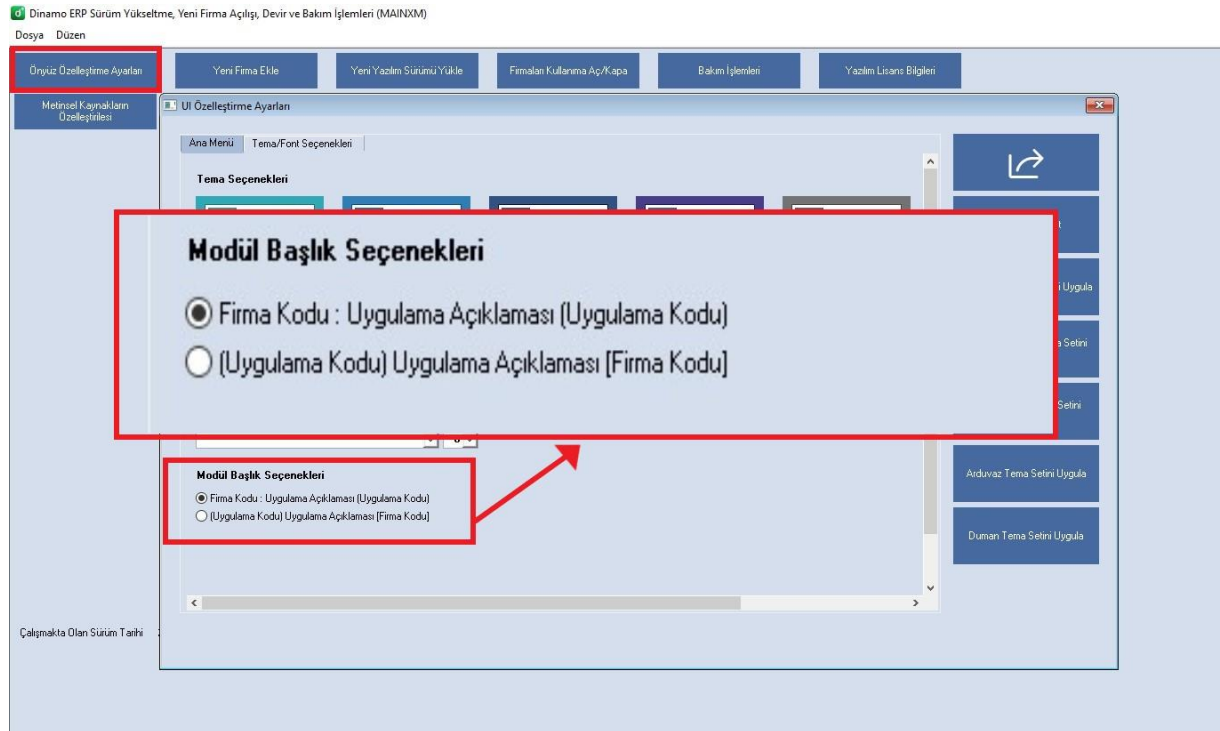

4. E- irsaliyeler için Alias Veri Giriş Alanında Güncelleme

E-irsaliye gönderiminde gönderici alias değeri e-fatura düzenleme ayarlarından okunmaktaydı. Yeni güncelleme ile e-irsaliye işlemleri tamamen e-faturadan ayrıldı. İş Yeri Bilgileri | IDARI00 modülünde ki e-irsaliye düzenleme ayarları tabına e- irsaliyeler için **gönderici alias bilgisi** ve **alıcı alias bilgisi** alanları eklendi.

***Güncelleme alan firmalar iş yeri bilgilerinde e-irsaliye düzenleme ayarlarında alias bilgilerini yazarak kaydetmelidirler.**



5. SESS009 Uygulaması Adres ve Mükellef Güncelleme İşlemlerinde İyileştirme

Türmob web servisler yenilerek hata mesajları anlamlı hale getirilmiştir. Türmob günlük 500 adet sorgu sınırı getirilmiştir. Sorgulama işleminde oluşan hatalara istinaden iyileştirmeler yapılmıştır. e-Fatura/e-İrsaliye mükellef sorgulama servisleri güncellenmiştir. Eğer firewall kullanıyorsanız <http://159.146.103.150:4548> adresine erişim izni vermeniz gerekmektedir.

6. Browse Ekranlarında Tam Ekran Boyut Özelliği

F2 tuşu ile açılan browse/araştırma ekranları ekran boyutuna göre açılmaktadır.

Örnek Ekran 1

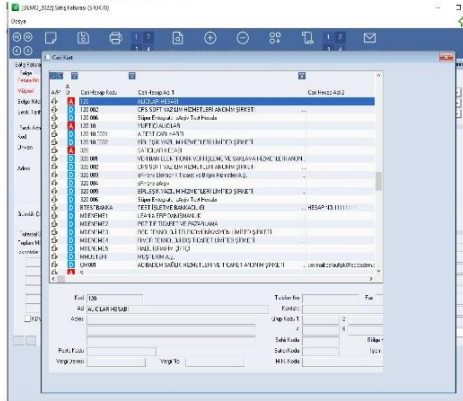

Örnek Ekran 2

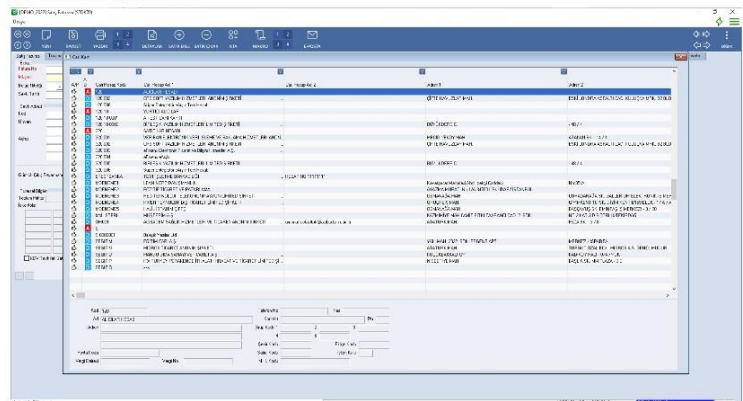

7. UBLCOUNTER Tablosunda İyileştirme

UBLCOUNTER tablosunun yeniden hesaplanması için bakım kodları eklendi.

8. Kullanıcı Tanımlı Tablolar | KTT Devir Özelliği

Kullanıcı Tanımlı Tablolara devir özelliği eklendi.

**** Firma devir işlemlerinin tamamlanmasının ardından KTT devir işlemlerine başlanabilir.**

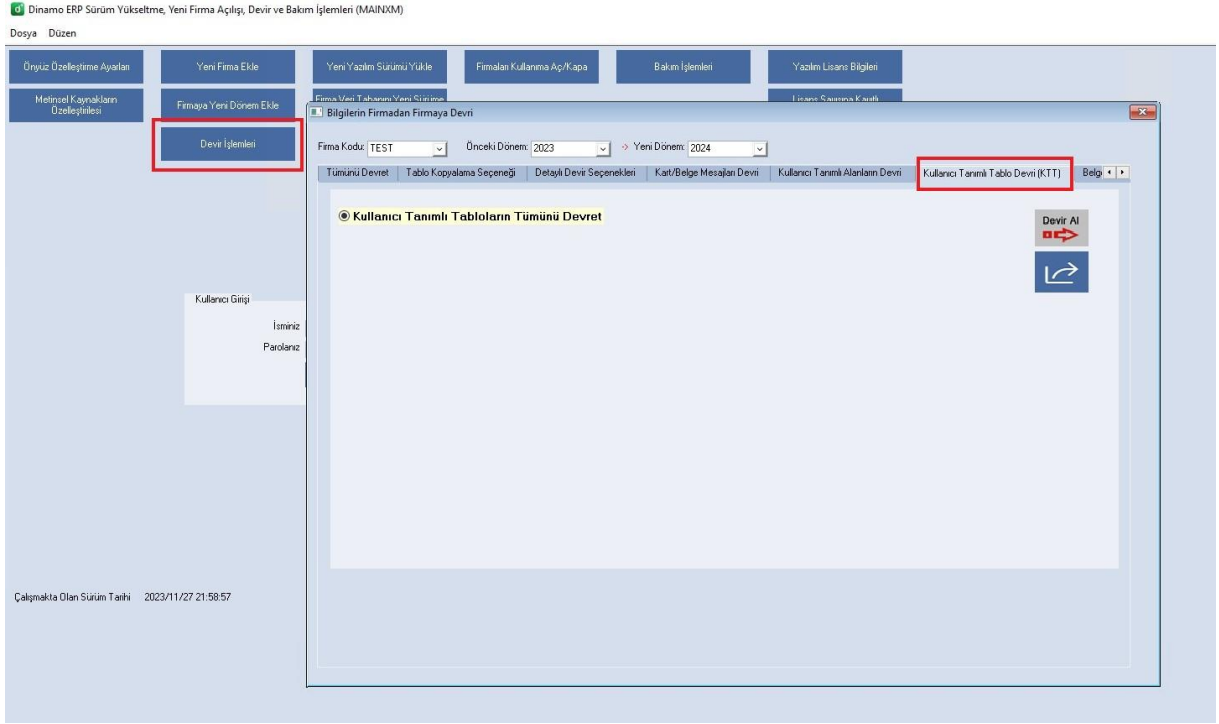

KTT Devri:

Önce firma devri tamamlanır daha sonra KTT devir işlemlerine başlanır. Sistem Yöneticisi Konsolunda, Devir İşlemlerine tıkladıktan sonra; *Firma Kodu*, *Önceki Dönem* ve *Yeni dönem* seçilir. Kullanıcı Tanımlı Tablo (DevirKTT) tabında ***Kullanıcı Tanımlı Tabloların Tümünü Devret*** işaretlenir ve ***Devir Al*** butonuna tıklanarak işlem tamamlanır.

9. Yeni Stok Grup Kodlarının Eklendiği Modüller:

Stok00 liste tabına ve browse ekranına 10 adet yeni grup kodu eklendi.

StokY01 raporu yeni stok grup kodları eklendi.

StokQ2 raporu yeni stok grup kodları eklendi.

Entegrasyon modüllerinde stok grup kodları 20'ye çıkartıldı.

10. Doldurulmuş Kalite Kontrol Planı Föyleri Modülüne Bağlantılı Dokümanlar Tabı

Doldurulmuş Kalite Kontrol Planı Föyleri | QVAL20 modülüne bağlantılı dokümanlar tabı eklendi.

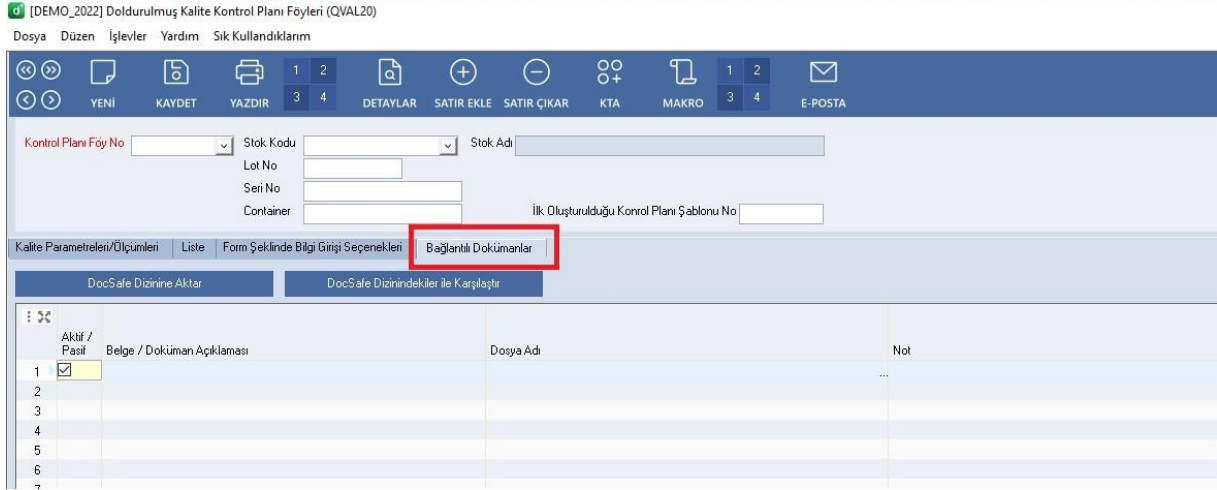

11. Mizan Raporunda Ana Kod Üzerinde Çalışma Özelliği

Mizan | MUHAR0 raporunda ana kodlar üzerinde çalışma özelliği eklendi.

12. Yeni Modül : Banka Hesap Hareketleri Excel Entegrasyonu | EXEKSTRE

Banka Hesap Hareketleri Excel Entegrasyonu | EXEKSTRE modülü eklendi. Bu modül ile Excel'e dökümü alınmış banka hesap hareketlerinden DinamoERP+² da toplu olarak cari hesap fişi oluşturulabilmektedir.

*Bu modülün kullanım dokümanı ayrıca paylaşılacaktır.

13. Yeni Modül : Banka Hesap Hareketleri Excel Entegrasyonu Ayar | EXEKSTREA

Banka Hesap Hareketleri Excel Entegrasyonu Ayar | EXEKSTREA modülü eklendi. Bu modül ile EXEKSTRE modülü ile Excel dosyasından çekilen liste için hangi hareketin hangi hesaba hareket oluşturulacağını tanımlanmaktadır.

14. Muhtasar Beyannamesinde İyileştirme

Muhtasar Beyannamesi modülünde Ödemeler sekmesinin hesaplanmasında mükerrer kayıt oluşumunu önüne geçildi.

15. Beyanname Şablonlarında Güncelleme

Beyanname şablonları güncellendi. XML şablonları Beyanname Düzenleme Programının güncel versiyonuna göre düzenlendi.

16. Açık Uygulamaları Gösterir Liste

Açık uygulamaları gösteren liste penceresi eklendi. Görselde işaretli yatay üç çizgi butonuna tıkladığımızda firma bazlı açık modüllerin listesini görebilirsiniz. Tüm modüllerde bu buton yer almaktadır ve uygulama içinden açık uygulamalara geçiş yapılabilmektedir.

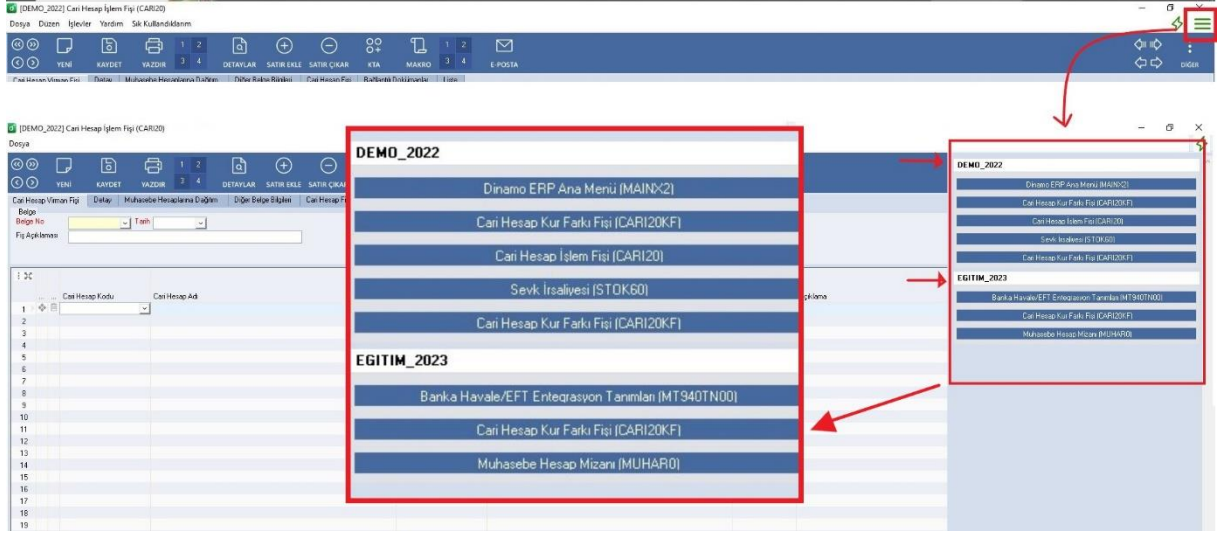

17. Cari Hesap İşlem Fişinde Güncelleme

Cari Hesap İşlem Fişi | CARI20 de güncelleme yapılarak Karşı Cari Hesap İşlemi Para Birimi Cinsinden Borç ve Alacak Tutarı alanları eklendi.

